

POZDĹŽNY REZ A-A (DC1)

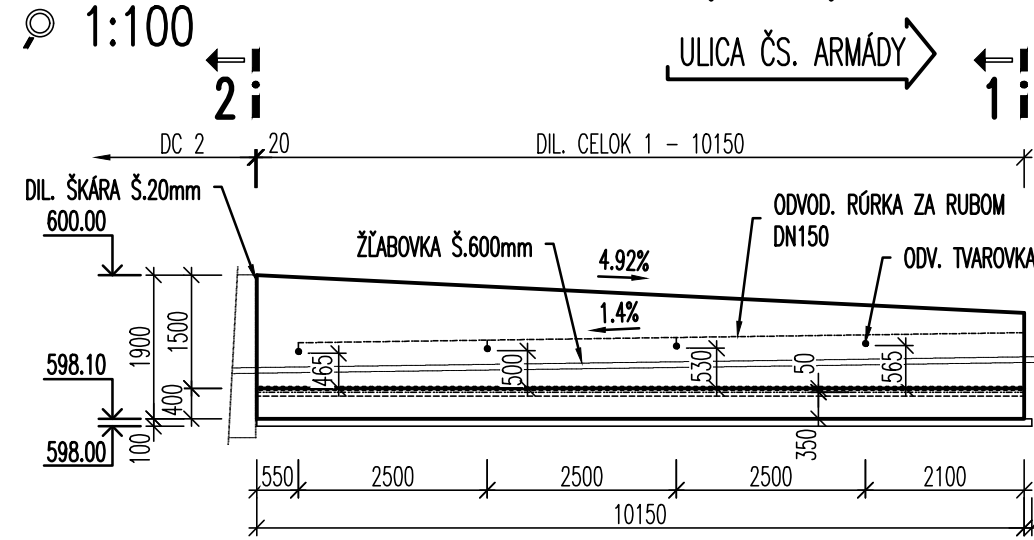

PÔDORYS (DC1)

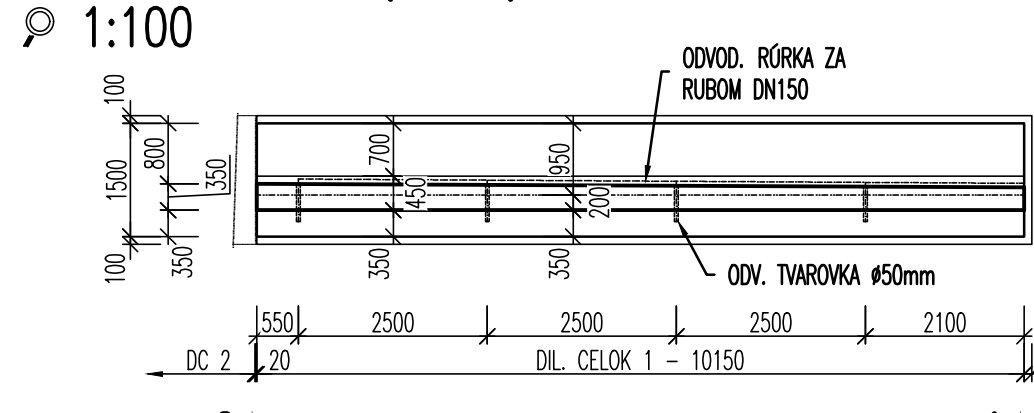

REZ 1-1

1:50

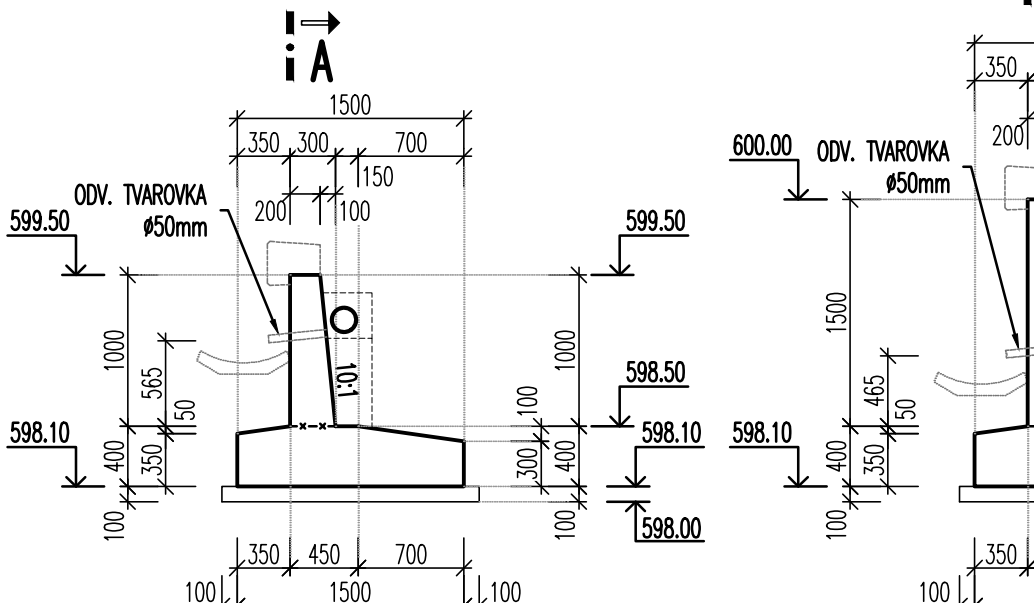

REZ 3-3

1:50

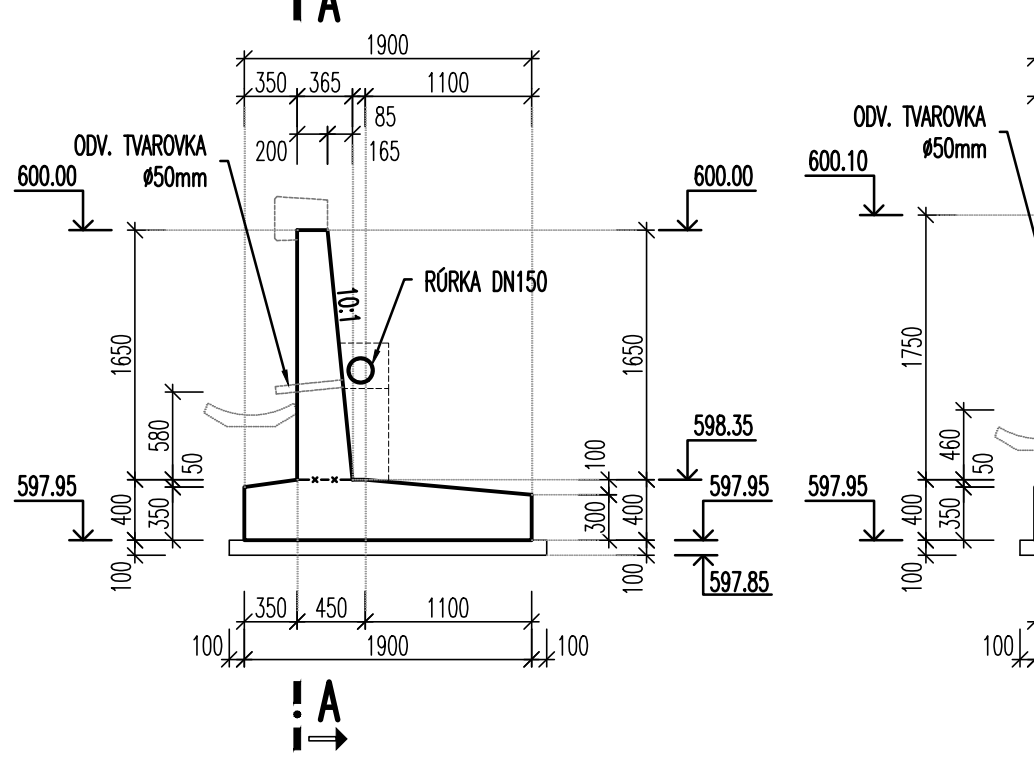

POZDĹŽNY REZ A-A (DC2)

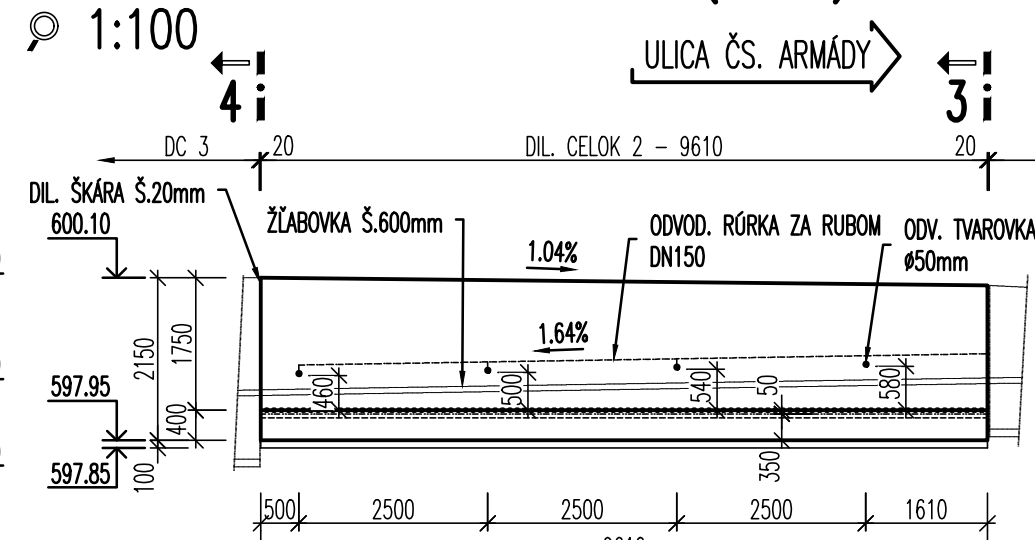

PÔDORYS (DC2)

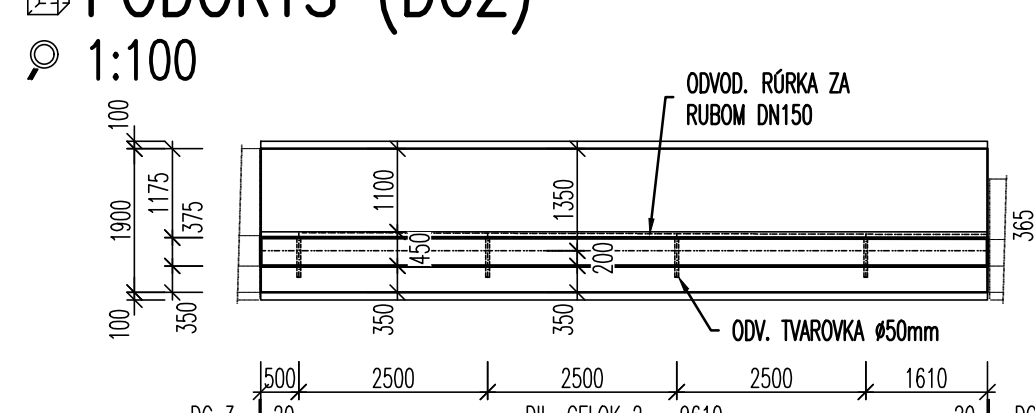

REZ 2-2

1:50

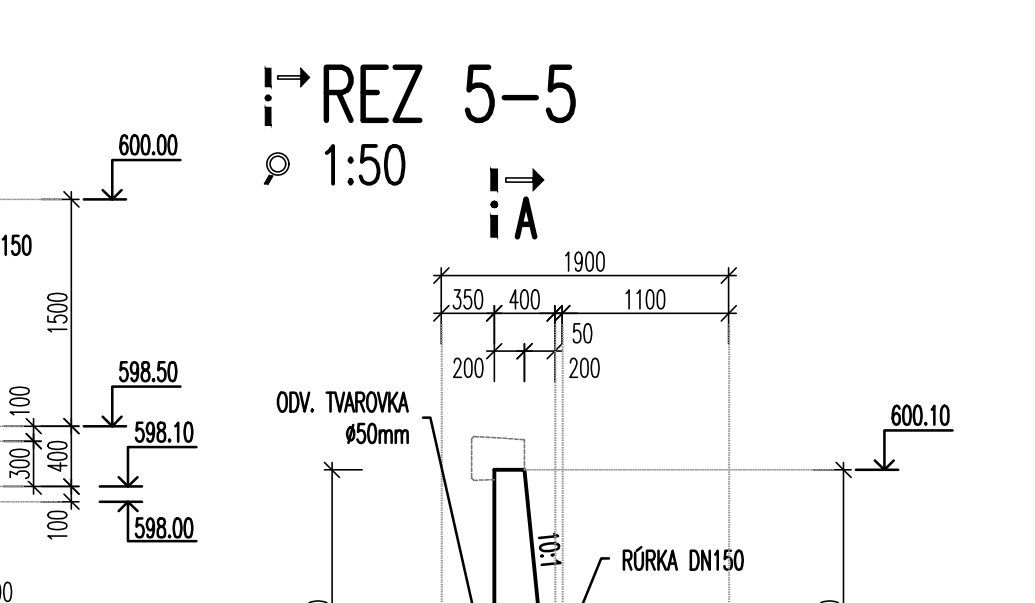

REZ 4-4

1:50

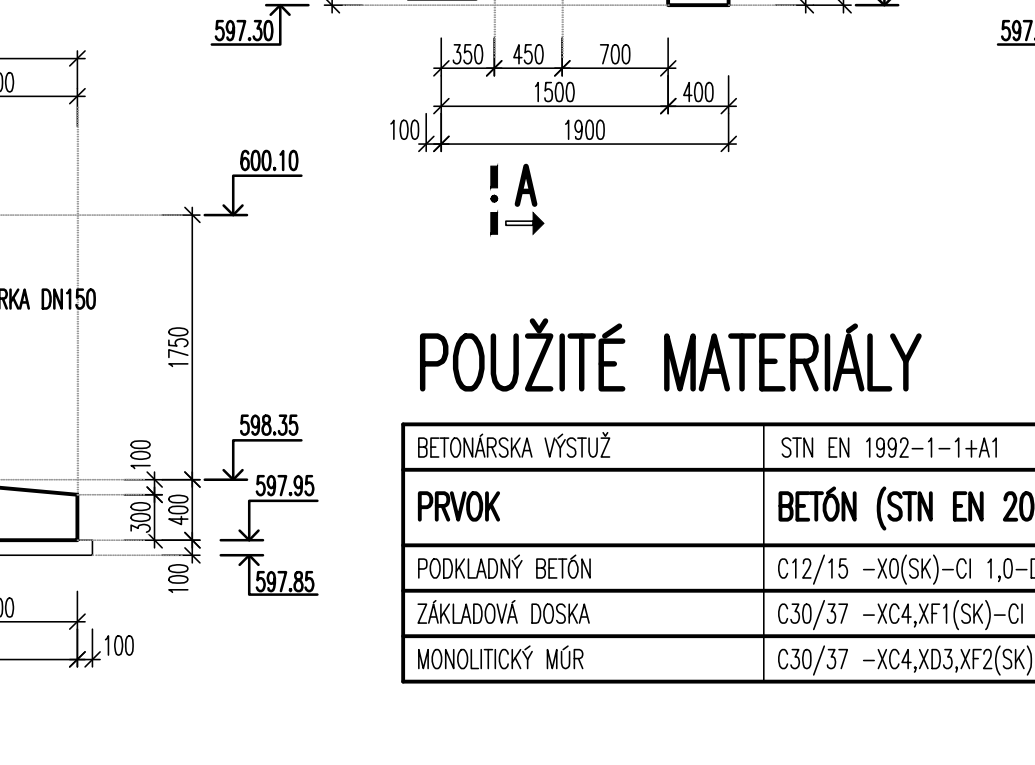

POZDĹŽNY REZ A-A (DC3)

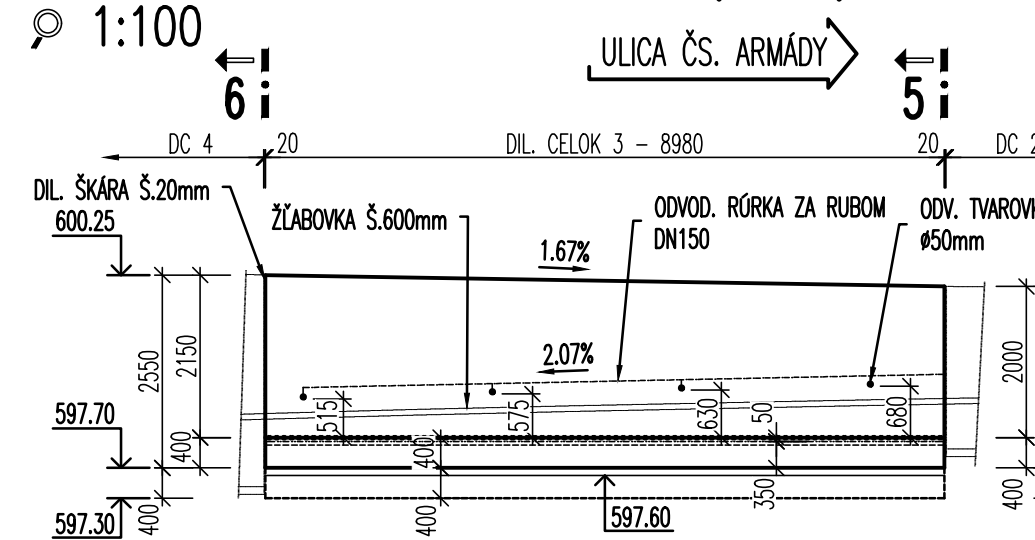

PÔDORYS (DC3)

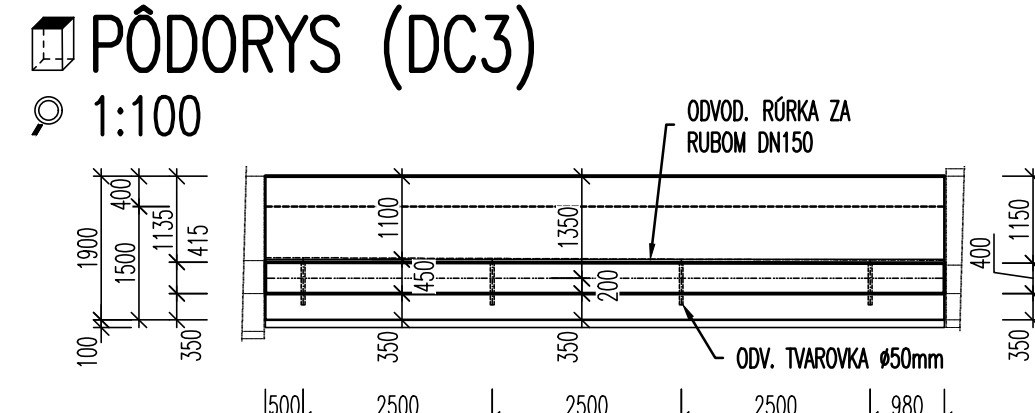

REZ 5-5

1:50

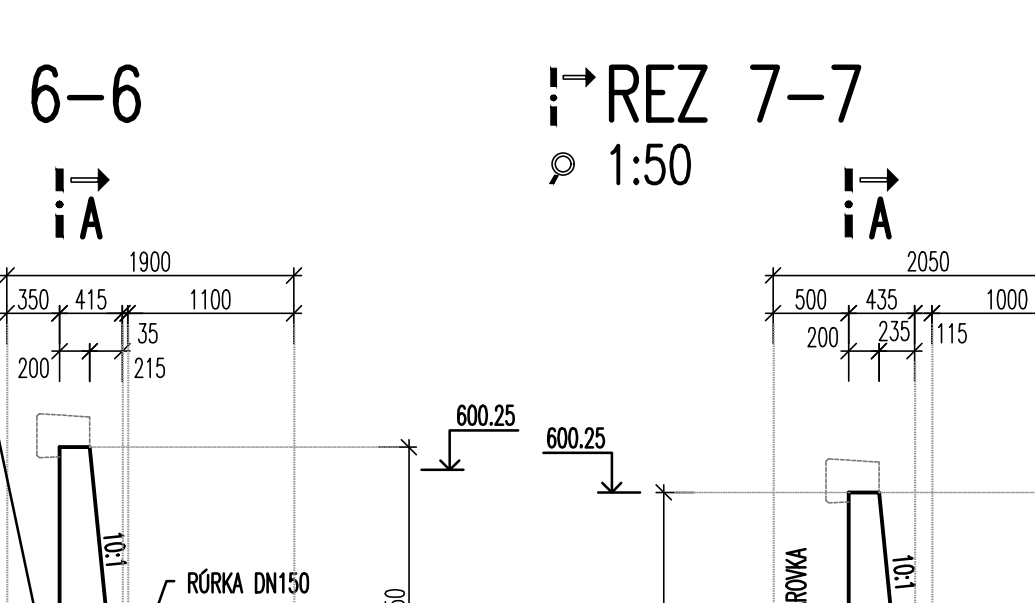

REZ 6-6

1:50

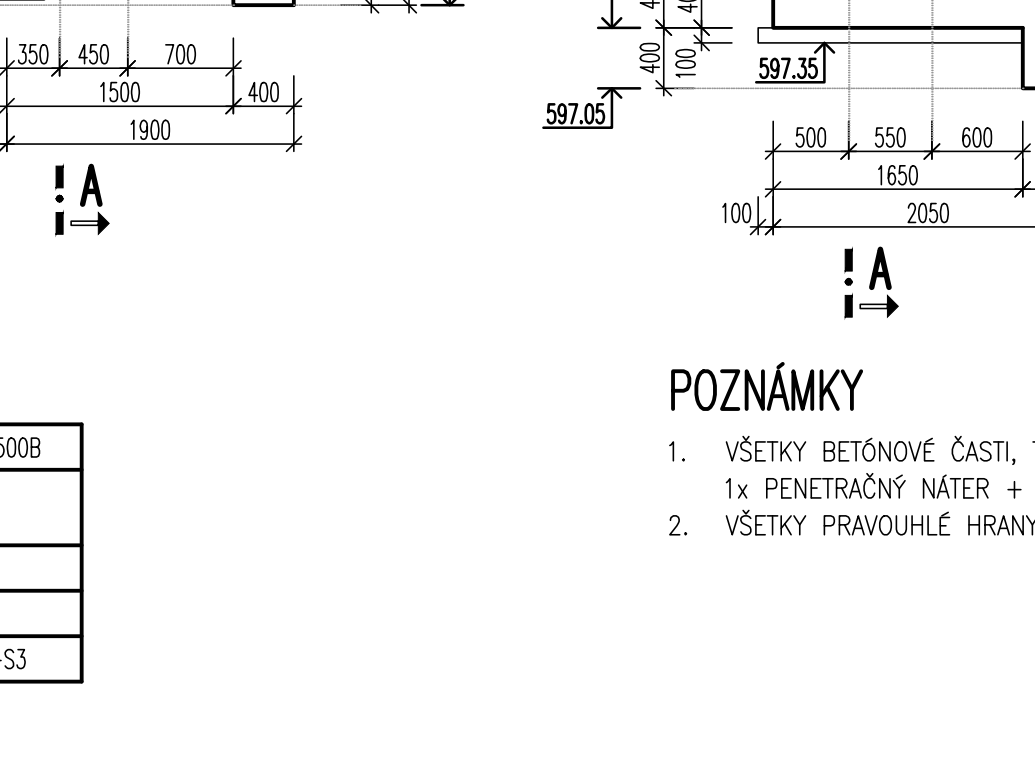

POZDĹŽNY REZ A-A (DC4)

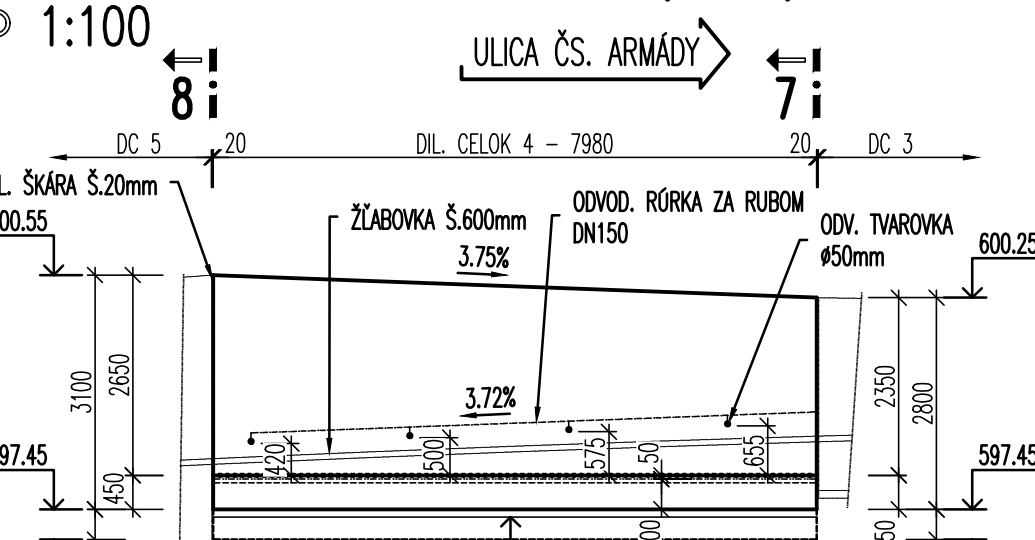

PÔDORYS (DC4)

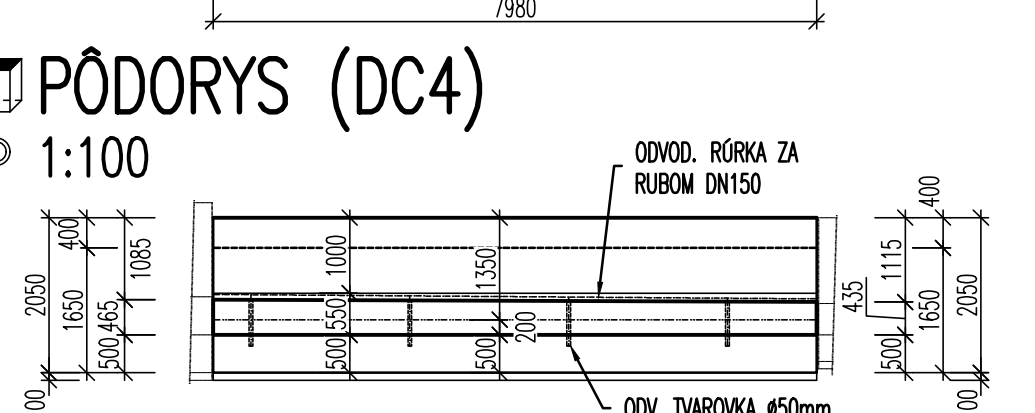

REZ 7-7

1:50

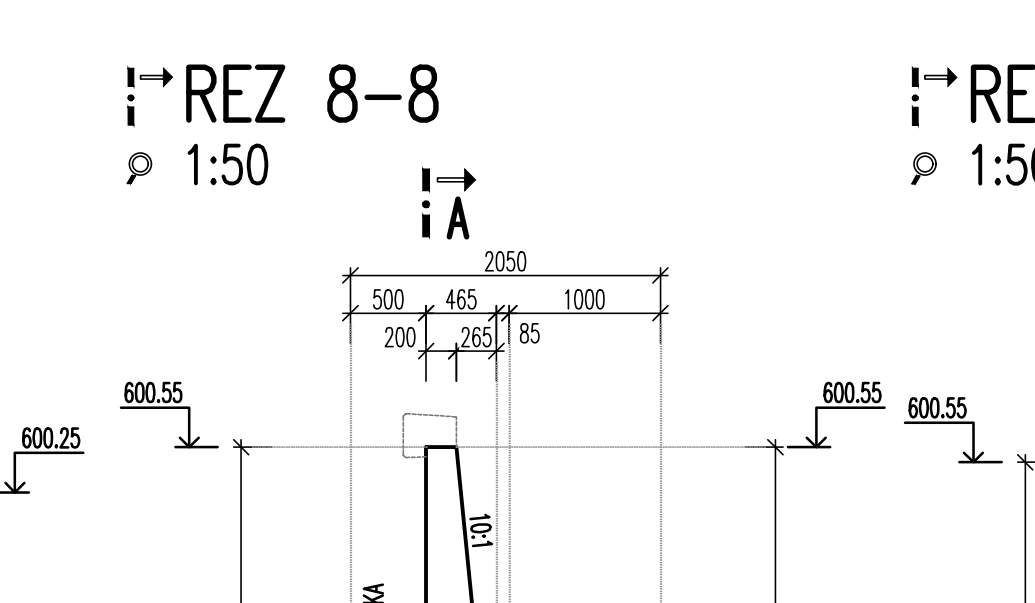

REZ 8-8

1:50

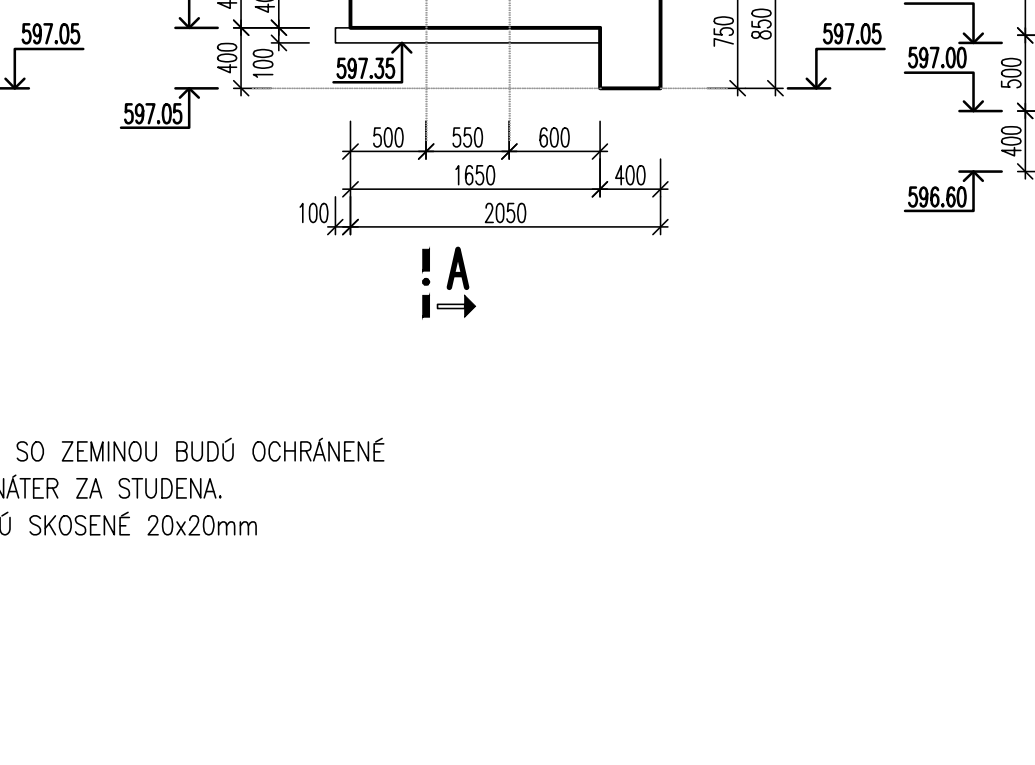

POZDĹŽNY REZ A-A (DC5)

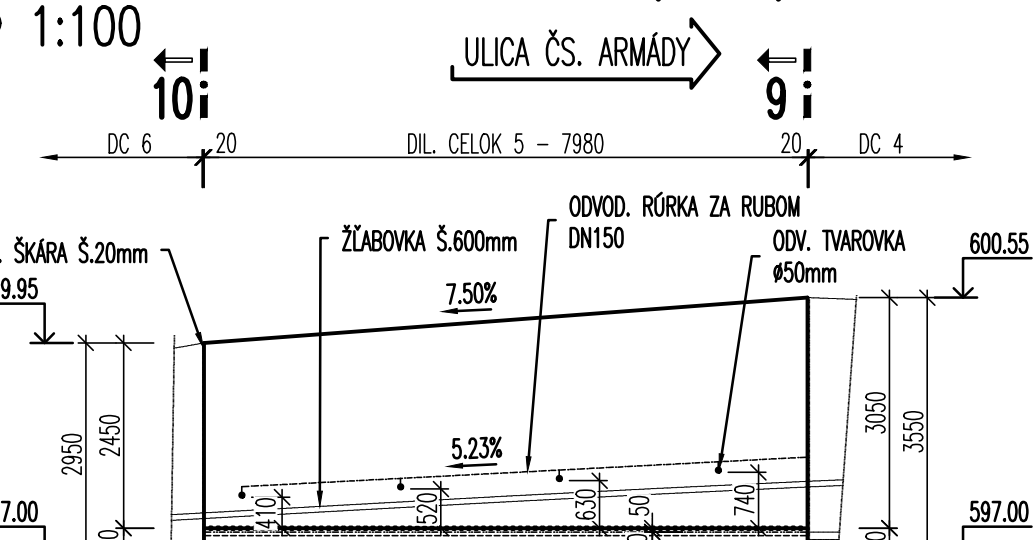

PÔDORYS (DC5)

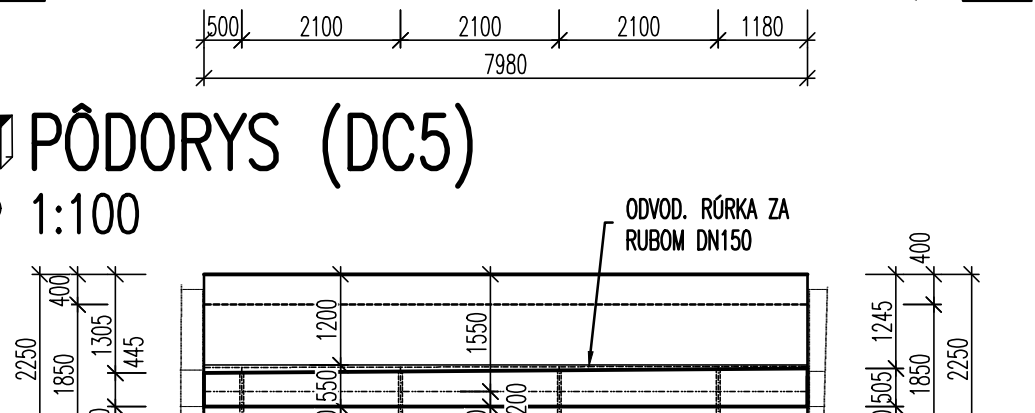

REZ 9-9

1:50

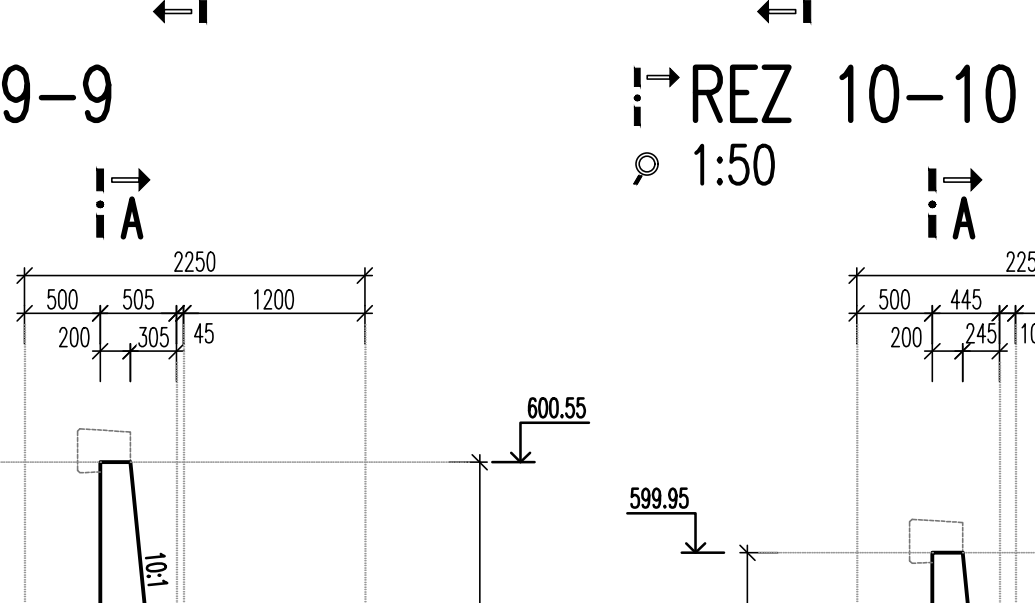

REZ 10-10

1:50

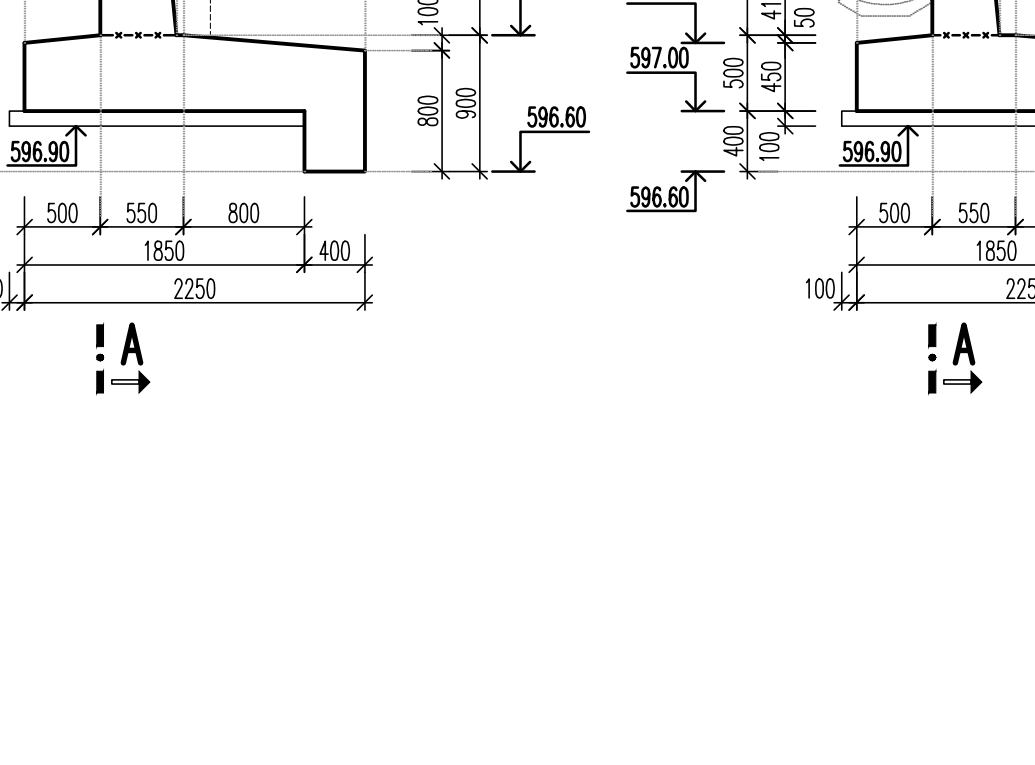

POZDĹŽNY REZ A-A (DC6)

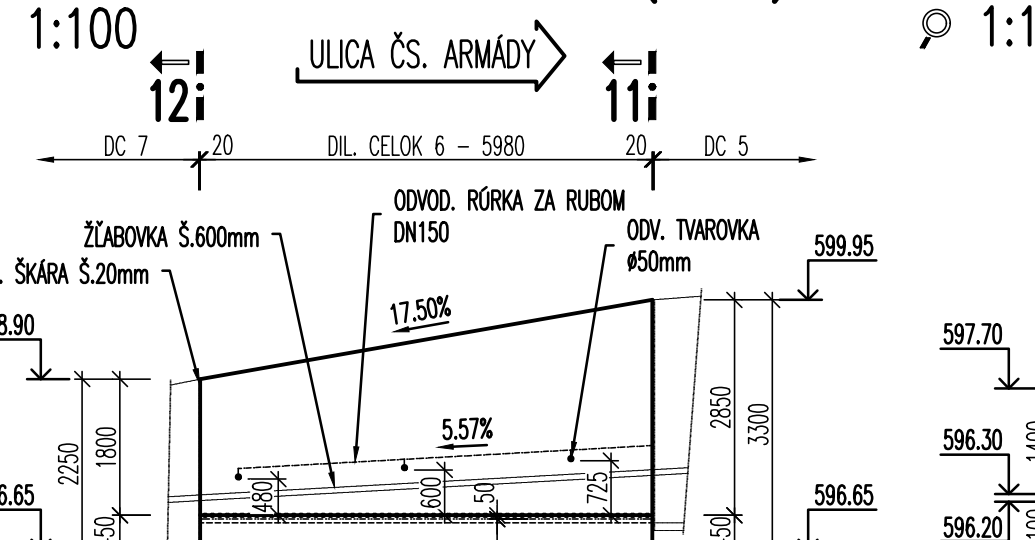

PÔDORYS (DC6)

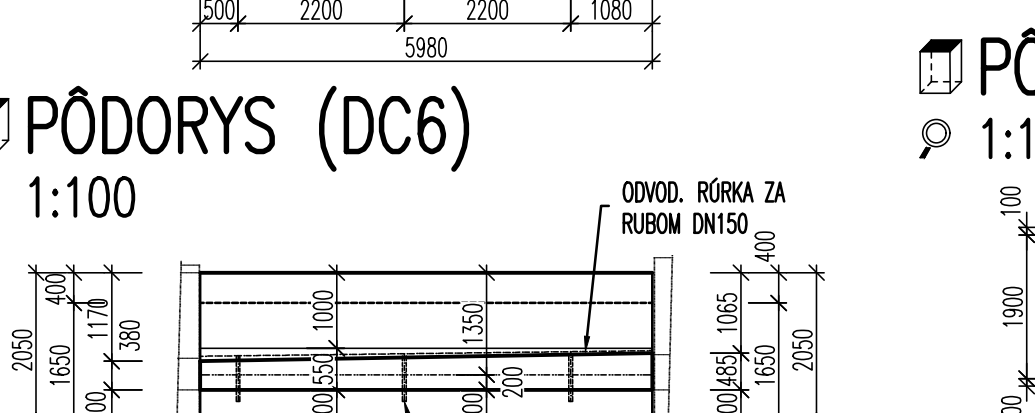

REZ 11-11

1:50

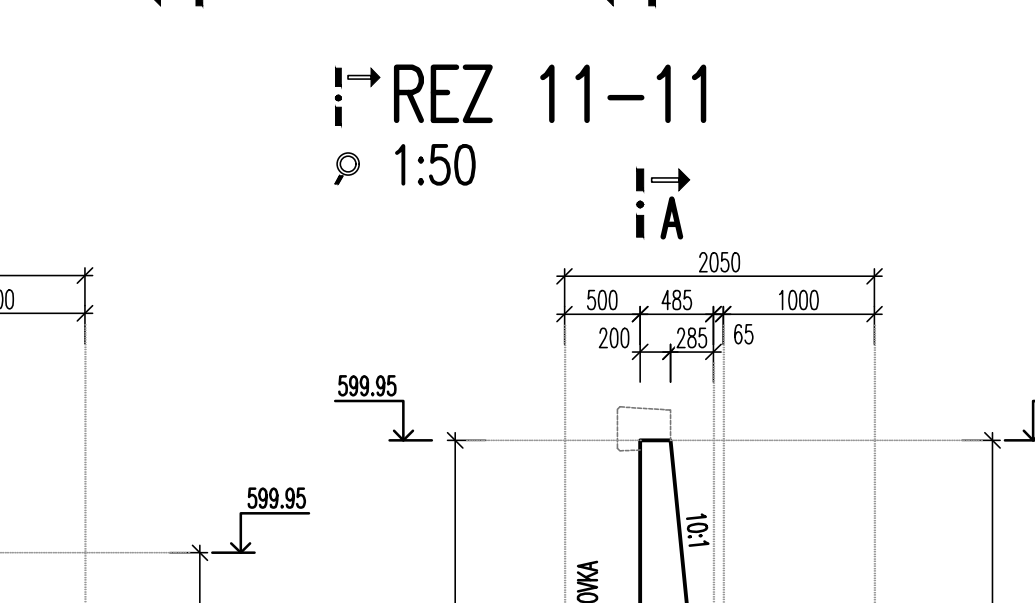

REZ 12-12

1:50

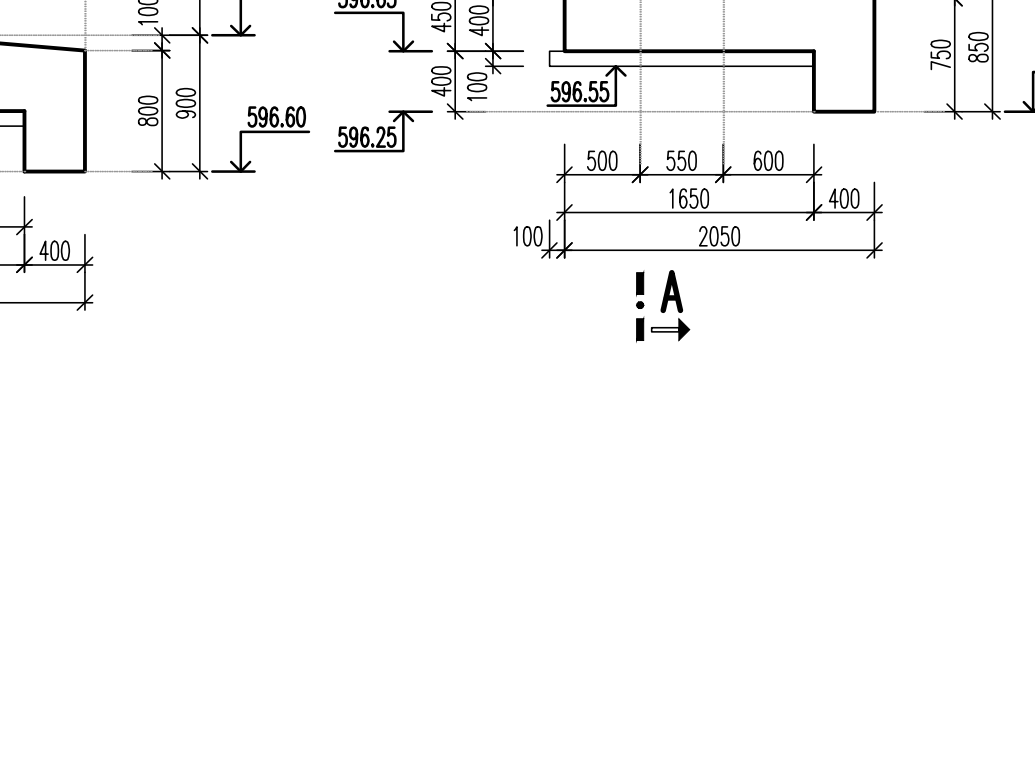

POZDĹŽNY REZ A-A (DC7)

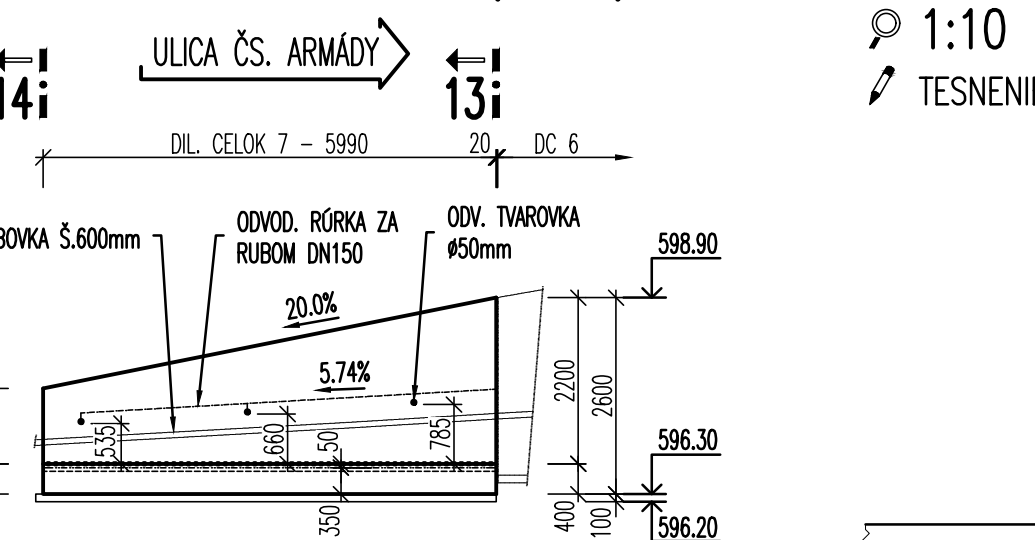

PÔDORYS (DC7)

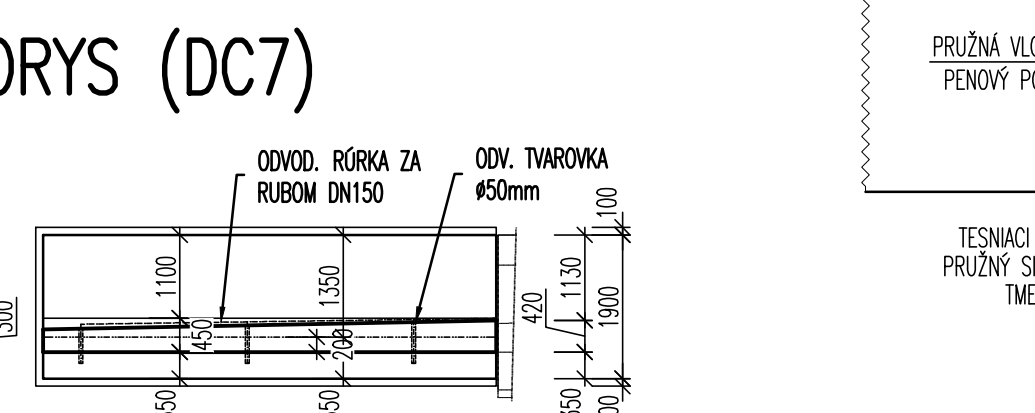

REZ 13-13

1:50

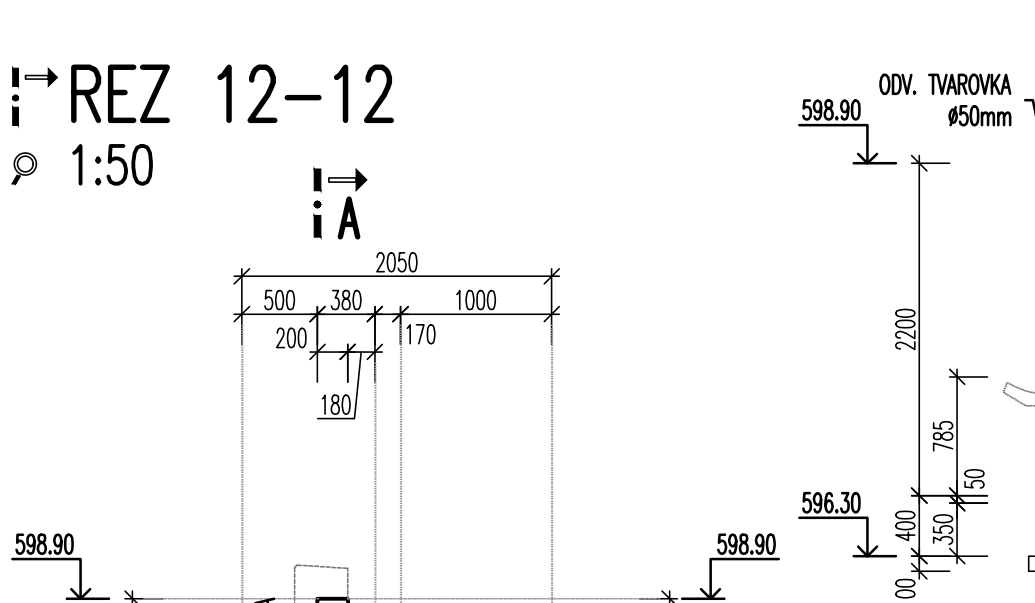

REZ 14-14

1:50

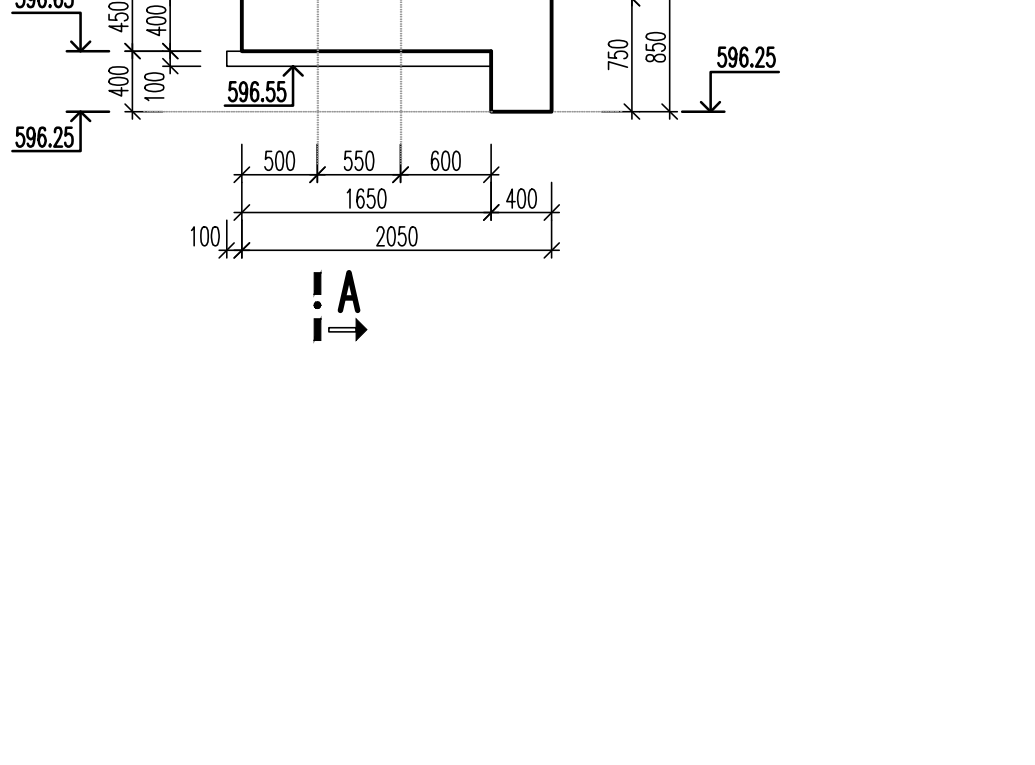

DETAIL "A"

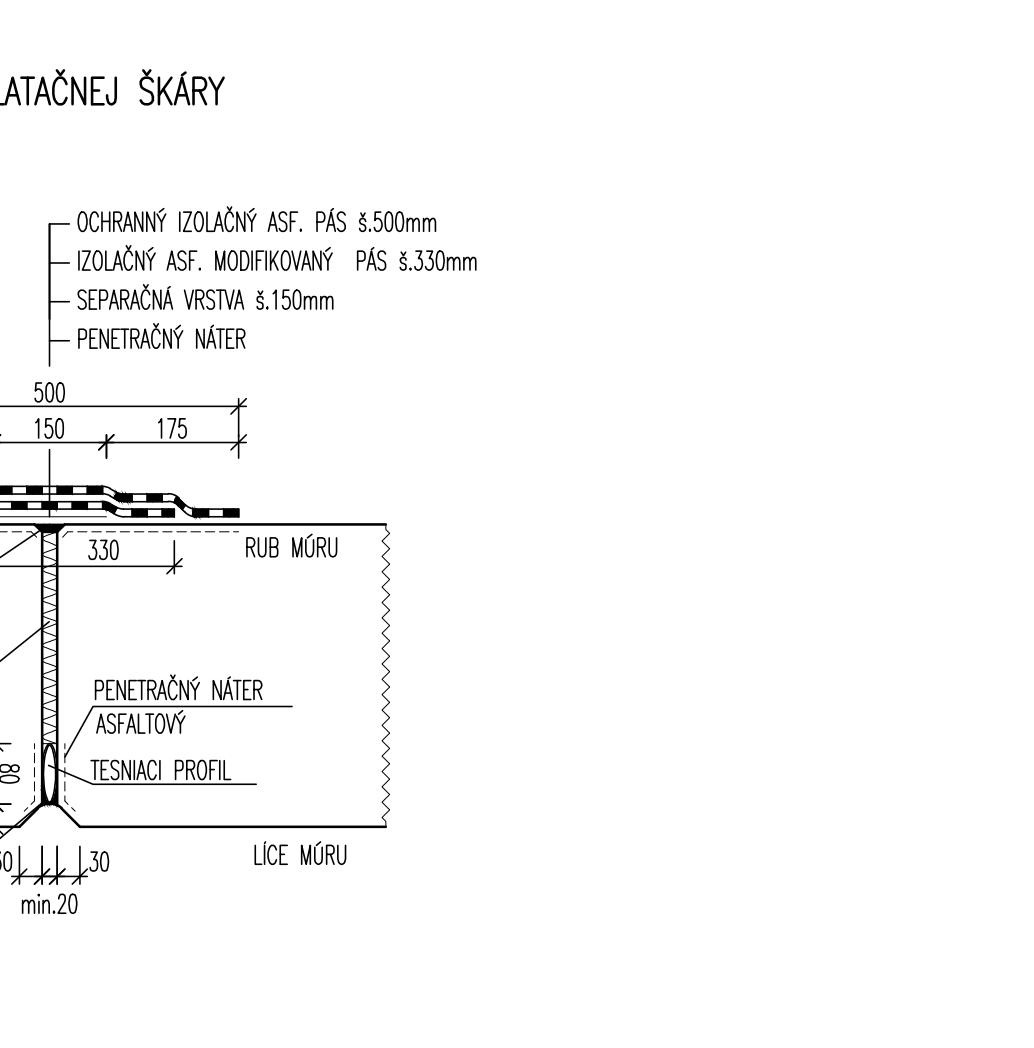

POUŽITÉ MATERIÁLY

BETONÁRSKA VÝSTUŽ	STN EN 1992-1-1+A1	B 500B
PRVOK	BETÓN (STN EN 206+A2)	
PODKLADNÝ BETÓN	C12/15 - X(SK)-CI 1,0-Dmax 22-S3	
ZAKLADOVÁ DOSKA	C30/37 - XC4, XF1(SK)-CI 0,4-Dmax 16-S3	
MONOLITICKÝ MŮR	C30/37 - XC4, XD3, XF2(SK)-CI 0,4-Dmax 16-S3	

POZNÁMKY

- VŠETKY BETONOVÉ ČASTI, TRVALE V STYKU SO ZEMINOU BUDÚ OCHRÁNENÉ 1x PENETRAČNÝ NÁTER + 2x ASFALTOVÝ NÁTER ZA STUDENÁ.
- VŠETKY PRAVOUHLE HRANY PLOCHY BUDÚ SKOSENÉ 20x20mm

REVIZIA	DÁTUM	POPIS
OC		
OB		
OA		
OO	20.11.2024	PRVÉ VYDANIE DUR



TENTO VÝKRES JE V ZMYSLE AUTORSKEHO ZÁKONA DUCHOVNÝM MAJETKOM PROJEKTOVEJ KANCELARIE ING. ARCH. JÁN DOLEJŠI AA SKA, GROSSLINGOVA 43, 811 09 BRATISLAVA A BEZ JEHO SOHLASU NIE JE DOVOLENÉ UROBIŤ Z NEHO KÓPIE, ROZMNOŽOVAŤ ANI MENIŤ ALEBO UPRAVOVAŤ

ING. ARCH. JÁN DOLEJŠI	AA SKA, GROSSLINGOVA 43, 811 09 BRATISLAVA
HL.PROJEKTANT	ZODP.PROJEKTANT
ING. ARCH. DOLEJŠI	ING. MARTON
ING. ARCH. DOLEJŠI	ING. MARTON

INVESTOR: NÁRODNÁ BANKA SLOVENSKEJ, IMRICA KARVAŠA 1, 813 25 BRATISLAVA	AKCIA: TYP NBS KREMENICA
CESTNÉ NAPOJENIE A PRIPOJKY IS	STUPEŇ PD
	DSP
	9/25

VÝHOTOVIL:	HL.PROJEKTANT	ZODP.PROJEKTANT	VYPRACOVAL	KONTROLOVAL
ING. ARCH. DOLEJŠI	ING. ARCH. DOLEJŠI	ING. ARCH. DOLEJŠI	ING. MARTON	p. NOVÁK
STAVEBNÝ OBJEKT: SO 01.1	ČASŤ/PROFESIA: CESTY A SPEVNENÉ PLOCHY-MŮR	Č VÝKRESU	REVIZIA	
OBSAH VÝKRESU:	VÝKRES TVARU	FORMÁT 14 A4	MIERKA 1:50/100	05 00

UMESTNENIE A NÁZOV SÚBORU	Číslo projektu: Invest s. r. o. Bardošova 3066/2A 831 01 Bratislava
---------------------------	---